Сообщение
о возможном установлении публичного сервитута

31.07.2026

Комитетом по управлению муниципальным имуществом Усть-Илимского муниципального округа рассматривается ходатайство Акционерного общества «Иркутская электросетевая компания» об установлении публичного сервитута в отношении: земельного участка в кадастровом квартале 38:17:090301, государственная собственность на который не разграничена, площадью 371 кв.м.; земельного участка в кадастровом квартале 38:17:090211, государственная собственность на который не разграничена, площадью 8 кв.м.; земельного участка в кадастровом квартале 38:17:090206, государственная собственность на который не разграничена, площадью 280 кв.м.; части земельного участка с кадастровым номером 38:17:090301:687, площадью 50 кв.м.

Общая площадь – 709 кв.м., местоположение: Российская Федерация, Иркутская область, Усть-Илимский муниципальный округ, п. Эдучанка, цель – эксплуатация объекта электросетевого хозяйства «ВЛ-35 кВ» с кадастровым номером 38:17:090301:672.

В соответствии со статьей 39.42 Земельного Кодека Российской Федерации, заинтересованные лица могут ознакомиться с поступившим ходатайством об установлении публичного сервитута и прилагаемым к нему описанием местоположения границ публичного сервитута, подать заявления об учете прав (обременений прав) с приложением копий документов, подтверждающих эти права (обременения прав), на земельные участки в течение 15 (пятнадцати) дней со дня опубликования настоящего сообщения по адресу: Иркутская область, г. Усть-Илимск, ул. Комсомольская, 9, кабинет 23, график работы: понедельник-пятница с 9:00 – 13:00, с 14:00 – 17:00, суббота, воскресенье – выходные дни, телефон для справок 8 (39535) 7-51-62.

Сообщение о поступившем ходатайстве об установлении публичного сервитута и прилагаемая к нему схема границ публичного сервитута размещено на официальном сайте Администрации Усть-Илимского муниципального округа в информационно-телекоммуникационной сети Интернет, а также на официальном интернет-портале правовой информации муниципального образования «Усть-Илимский район» www.уи-район.рф.

СХЕМА РАСПОЛОЖЕНИЯ ГРАНИЦ ПУБЛИЧНОГО СЕРВИТУТА

Система координат МСК-38, зона 3		
Площадь устанавливаемого публичного сервитута составляет 709 кв.м.		
Площадь испрашиваемого публичного сервитута на земельном участке с кадастровым номером: 38:17:090301:687 – 50 м^2		
Площадь испрашиваемого публичного сервитута на землях неразграниченной собственности 38:17:090301– 371 м^2		
Площадь испрашиваемого публичного сервитута на землях неразграниченной собственности 38:17:090211– 8 м^2		
Площадь испрашиваемого публичного сервитута на землях неразграниченной собственности 38:17:090206– 280 м^2		
Обозначение характерных точек границ	Координаты. м	
	X	Y
1	2	3
Контур 1		
н1	949529.62	3195792.44
н2	949510.10	3195789.81
н3	949511.48	3195768.38
н4	949530.33	3195770.81
н1	949529.62	3195792.44
Контур 2		
н5	950109.67	3197544.64
н6	950096.95	3197550.38
н7	950090.10	3197531.28
н8	950102.63	3197525.64
н5	950109.67	3197544.64
Контур 3		
н9	950048.490	3196229.94
н10	950048.490	3196230.94
н11	950043.220	3196231.60
н12	950043.220	3196230.60
н9	950048.490	3196229.94
Контур 4		
н13	950068.36	3196409.69
н14	950068.36	3196410.69
н15	950067.36	3196410.69
н16	950067.36	3196409.69
н13	950068.36	3196409.69
Контур 5		
н17	950072.96	3196448.88
н18	950072.35	3196449.35
н19	950070.21	3196450.54
н20	950069.80	3196449.59
н21	950071.81	3196448.69
н22	950069.73	3196445.57
н23	950070.59	3196445.07
Контур 6		
н24	950081.16	3196502.69
н25	950081.16	3196503.69
н26	950080.16	3196503.69
н27	950080.16	3196502.69
н24	950081.16	3196502.69

Площадь, кв.м.	Цель установления публичного сервитута
709	Для эксплуатации объекта электросетевого хозяйства «ВЛ-35 кВ»

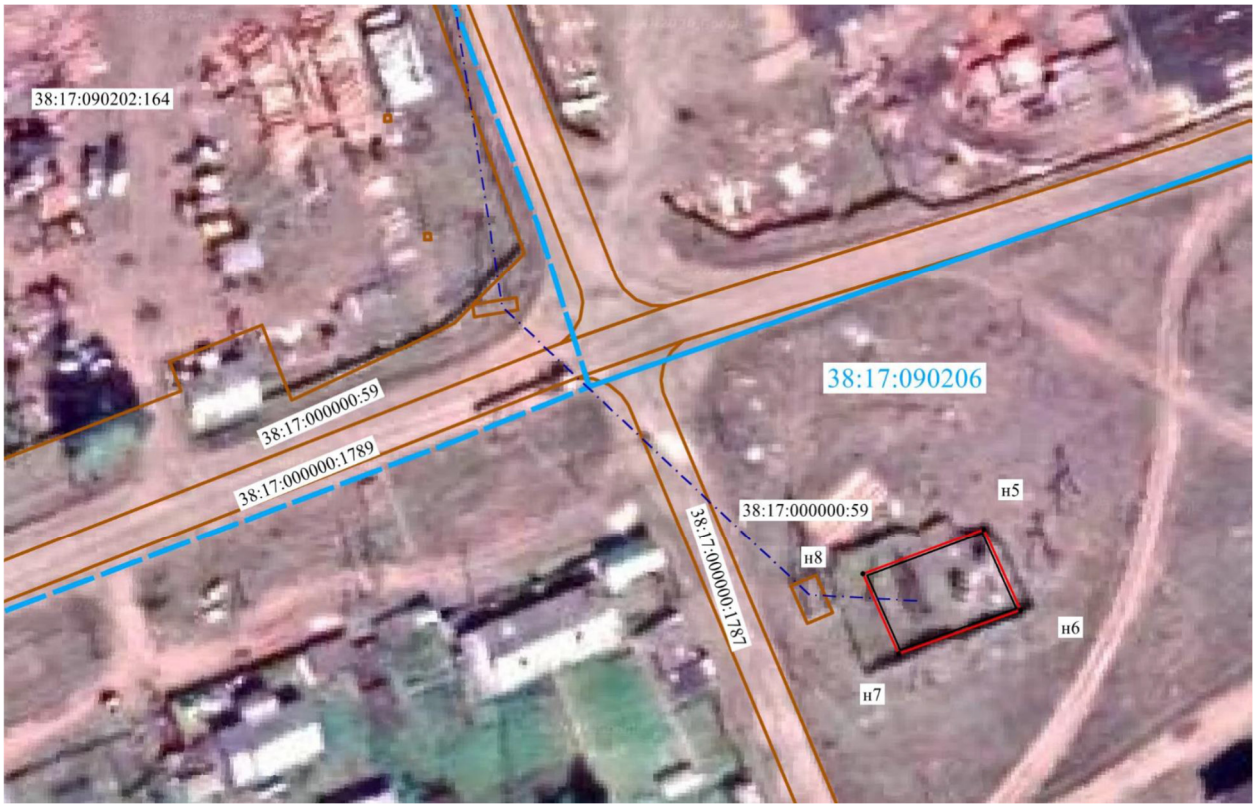

38:17:090301:651
н4
н1
38:17:090301:651
н3
н2
38:17:090301:687